

## RAZIONALE

Il progetto si propone di affrontare il ruolo della spirometria nella diagnosi della Broncopneumopatia Cronica Ostruttiva, malattia sempre più frequente ma difficilmente individuata. La Spirometria è un esame molto semplice ma di fondamentale importanza per la definizione dell'iter diagnostico, per la stadiazione e per la terapia della BPCO. L'esecuzione di tale esame permette di intercettare pazienti non diagnosticati e seguirli nella evoluzione della malattia. La Spirometria è necessaria per confermare la diagnosi di BPCO e unitamente alla presenza dei sintomi, l'esame permette di individuare la gravità della malattia oltre al trattamento più adeguato ad ogni stadio della stessa. L'esecuzione di questo semplice esame risulta fondamentale per una corretta prevenzione e/o trattamento di una malattia così tanto diffusa, pertanto riuscire a sensibilizzare i medici di medicina generale su l'importanza di eseguire tale esame, è stato uno degli scopi del progetto essendo loro i primi interlocutori dei pazienti. L'incremento nell'utilizzo della metodica è obiettivo raggiungibile anche attraverso l'effettuazione della stessa da parte dei MMG adeguatamente formati, che in tal modo possono assumere una collocazione più rilevante nel percorso diagnostico terapeutico assistenziale del paziente. Una medicina delle Cure Primarie moderna necessita di supporti tecnologici ormai oggi alla portata di tutti i professionisti nell'approccio diagnostico dei propri pazienti ma anche nel follow up dei pazienti cronici.

## FACULTY

CASTELLANI WALTER  
DEL RE ALESSANDRO  
FABBRIZZI ALESSIO

Con la sponsorizzazione non condizionante di:



Sede:

Starhotels Michelangelo  
Viale Fratelli Rosselli, 2, 50123 Firenze

09 MARZO 2024

STARHOTELS MICHELANGELO - FIRENZE

# LA GESTIONE AMBULATORIALE DEL PAZIENTE CON BPCO

NUOVI APPROCCI  
NELL'IDENTIFICAZIONE E NELLA GESTIONE DEI PAZIENTI  
NELLA FASE PRECOCE DI MALATTIA

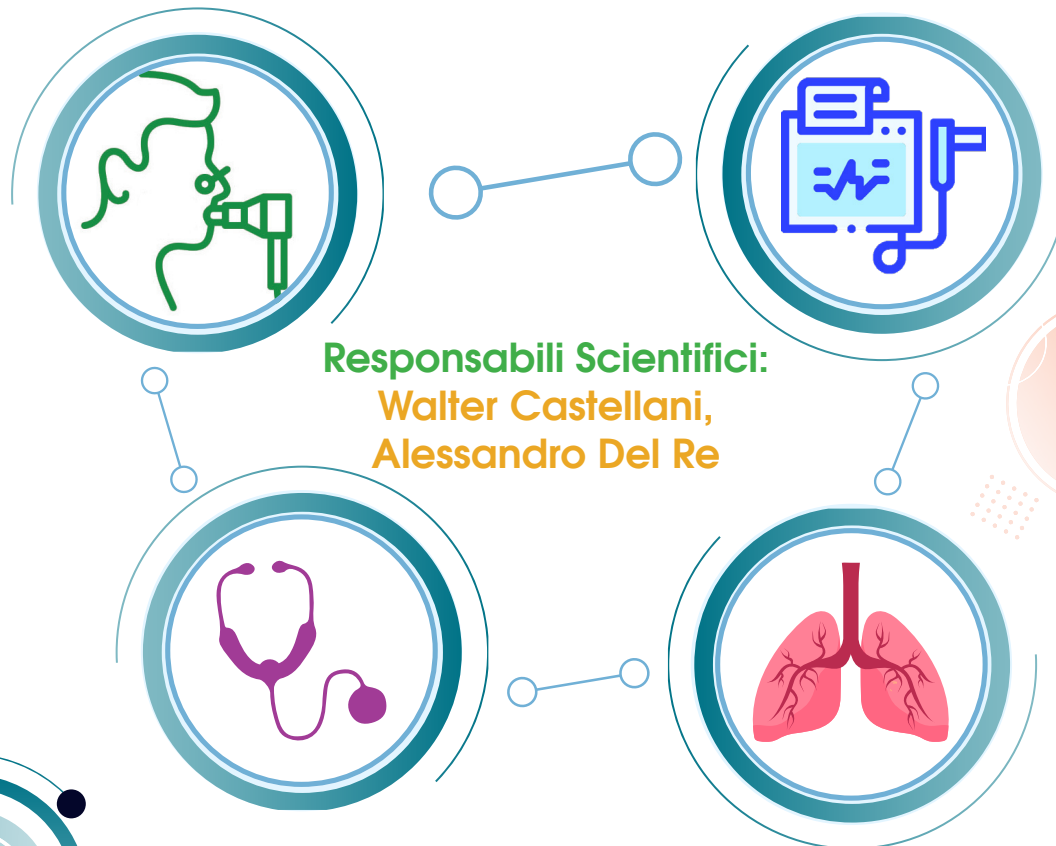

Responsabili Scientifici:  
Walter Castellani,  
Alessandro Del Re

# LA GESTIONE AMBULATORIALE DEL PAZIENTE CON BPCO

09 MARZO 2024  
STARHOTELS MICHELANGELO - FIRENZE

- 08.00-08.30 **Registrazione dei partecipanti**
- 08.30-09.00 **Introduzione al corso**  
*Walter Castellani*
- 09.00-09.45 **La gestione ambulatoriale del paziente con BPCO: diagnosi precoce, appropriatezza terapeutica e aderenza al trattamento**  
*Alessandro Del Re*
- 09.45-10.30 **Attualità, Linee Guida GOLD, Tratti trattabili e Pre-COPD**  
*Walter Castellani*
- 10.30-11.00 **Discussione**
- 11.00-11.45 **Il corretto utilizzo degli spirometri: aspetti tecnici, definizione dei parametri e valutazione dei risultati**  
*Alessio Fabbrizzi*

- 11.45-12.30 **Coffee Break**
- 12.30-13.15 **Quali parametri utilizzare per la diagnosi precoce del paziente con BPCO**  
*Alessio Fabbrizzi*
- 13.15-14.15 **Tavola rotonda**
- 14.15-14.30 **Conclusioni e test di verifica dell'apprendimento**

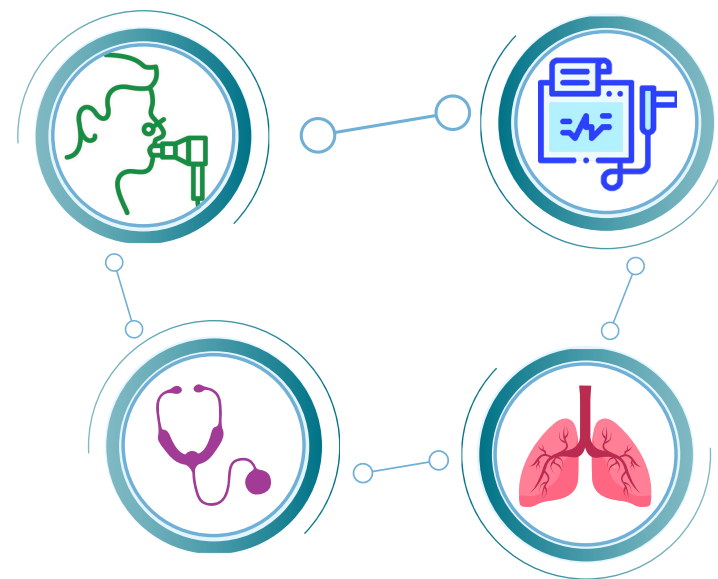

## Responsabili Scientifici:

Walter Castellani, Alessandro Del Re